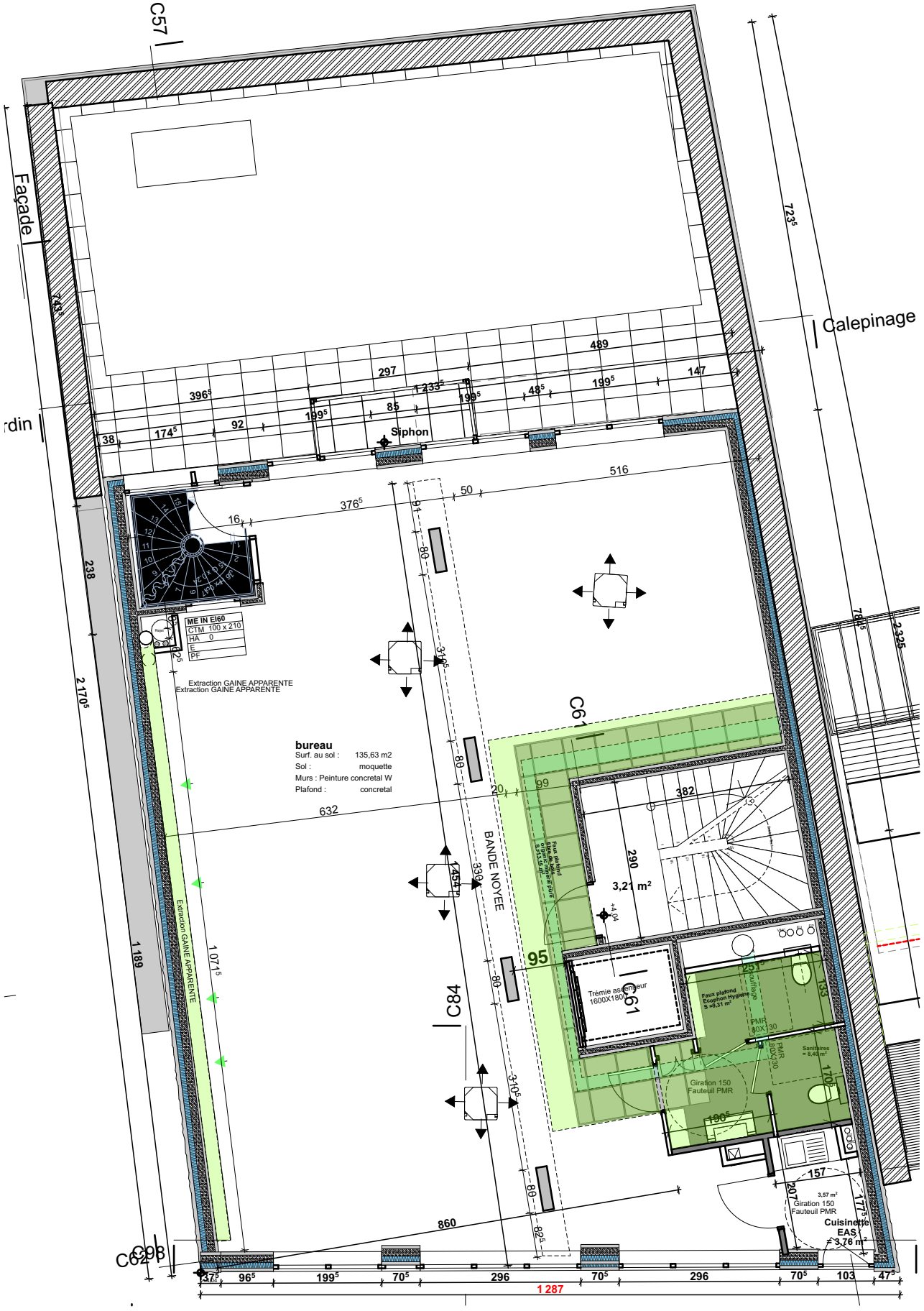

ed architecte Savoie
environnement design

Auteur :
ED ARCHITECTE SAVOIE
PIRON SYLVAIN
pironsylvain@gmail.com
06.83.02.05.63

Adresse :
LE 77 - IMMEUBLE DE BUREAU
R+6 sur 2 NIVEAUX DE SOUS_SOL
77 rue Jean Bleuzen, 92170 Vanves

Maître d'ouvrage :
SCI WAGNER 92
Monsieur et Madame HAMARD

Phase de projet:

N° de plan: **COM.2**

Nom du plan: Plan R+1 -1/100eme

/Users/edasmacbookairsylvainpiron/Downloads/PCM 77JB Plans Archi EDAS MAJ 15-12-2021 réouvert.pln

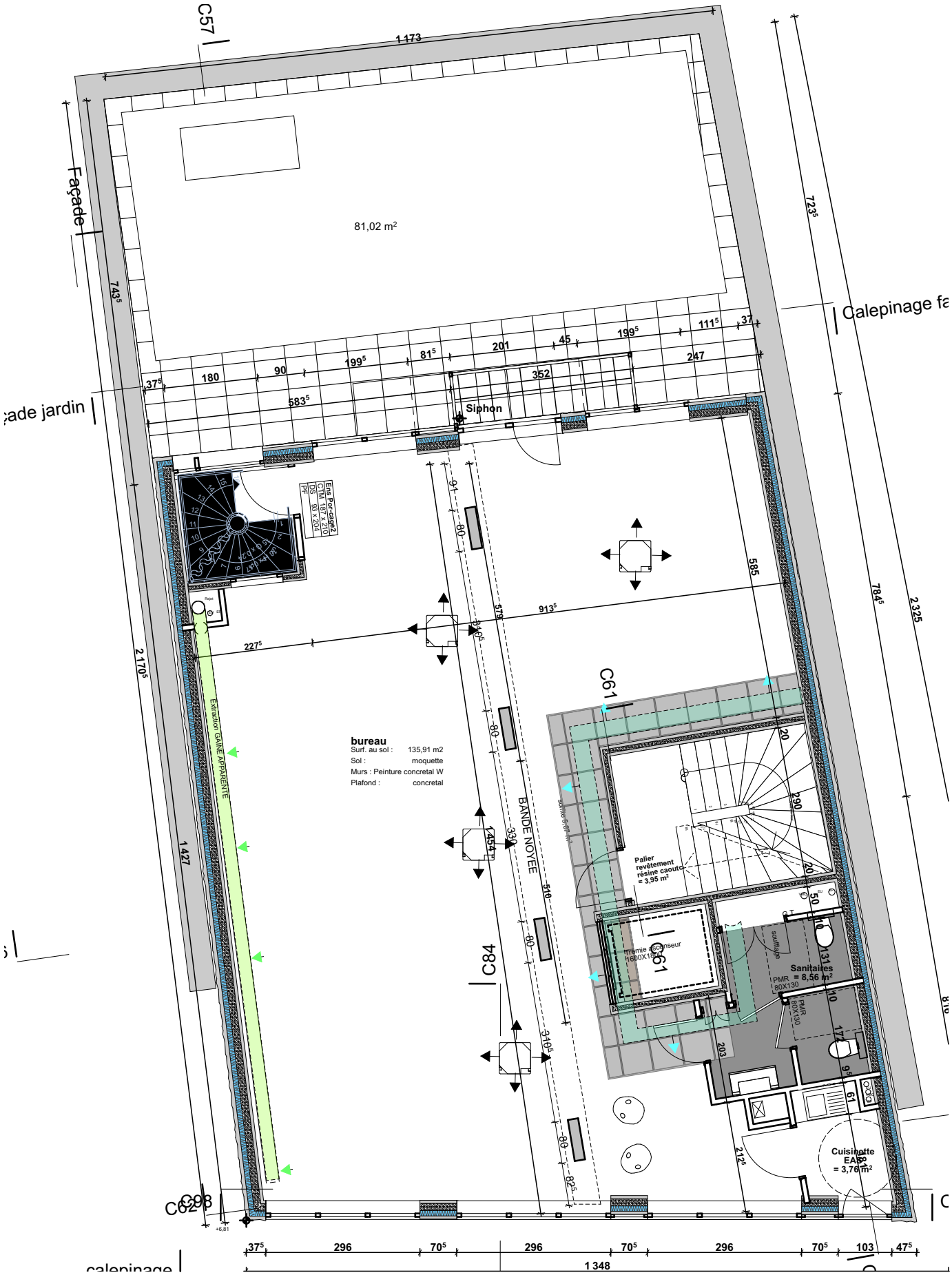

ed architecte Savoie
environnement design

Auteur :
ED ARCHITECTE SAVOIE
PIRON SYLVAIN
pironsylvain@gmail.com
06.83.02.05.63

Adresse :
LE 77 - IMMEUBLE DE BUREAU
R+6 sur 2 NIVEAUX DE SOUS_SOL
77 rue Jean Bleuzen, 92170 Vanves

Maître d'ouvrage :
SCI WAGNER 92
Monsieur et Madame HAMARD

Phase de projet:

N° de plan: **COM.3**

Nom du plan: Plan R+2 -1/100eme

/Users/edasmacbookairsylvainpiron/Downloads/PCM 77JB Plans Archi EDAS MAJ 15-12-2021 réouvert.pln

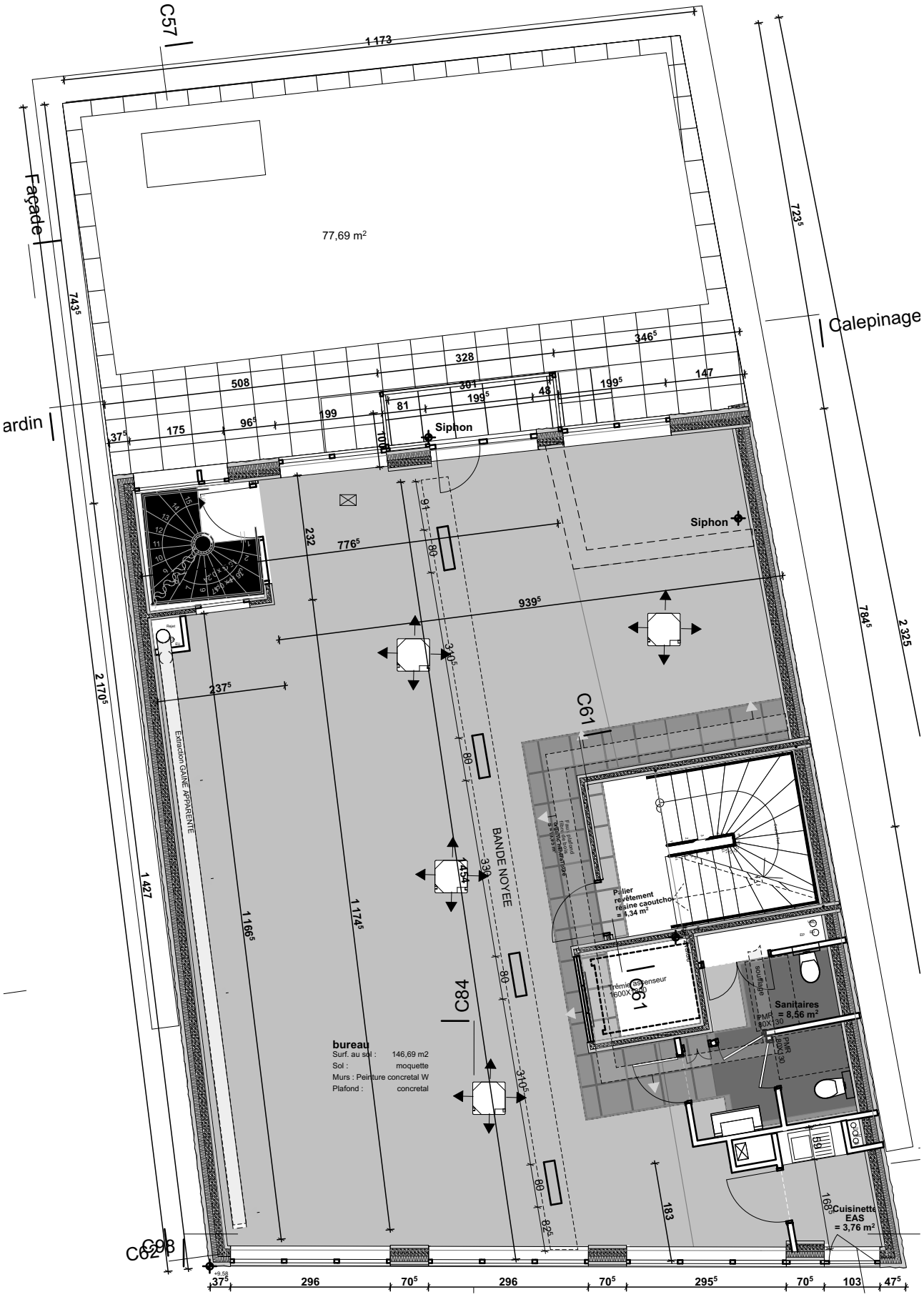

ed architecte Savoie
environnement design

Auteur :
ED ARCHITECTE SAVOIE
PIRON SYLVAIN
pironsylvain@gmail.com
06.83.02.05.63

Adresse :
LE 77 - IMMEUBLE DE BUREAU
R+6 sur 2 NIVEAUX DE SOUS_SOL
77 rue Jean Bleuzen, 92170 Vanves

Maître d'ouvrage :
SCI WAGNER 92
Monsieur et Madame HAMARD

Phase de projet:

N° de plan:
COM.4

Nom du plan:
Plan R+3 -1/100eme

/Users/edasmacbookairsylvainpiron/Downloads/PCM 77JB Plans Archi EDAS MAJ 15-12-2021 réouvert.pln

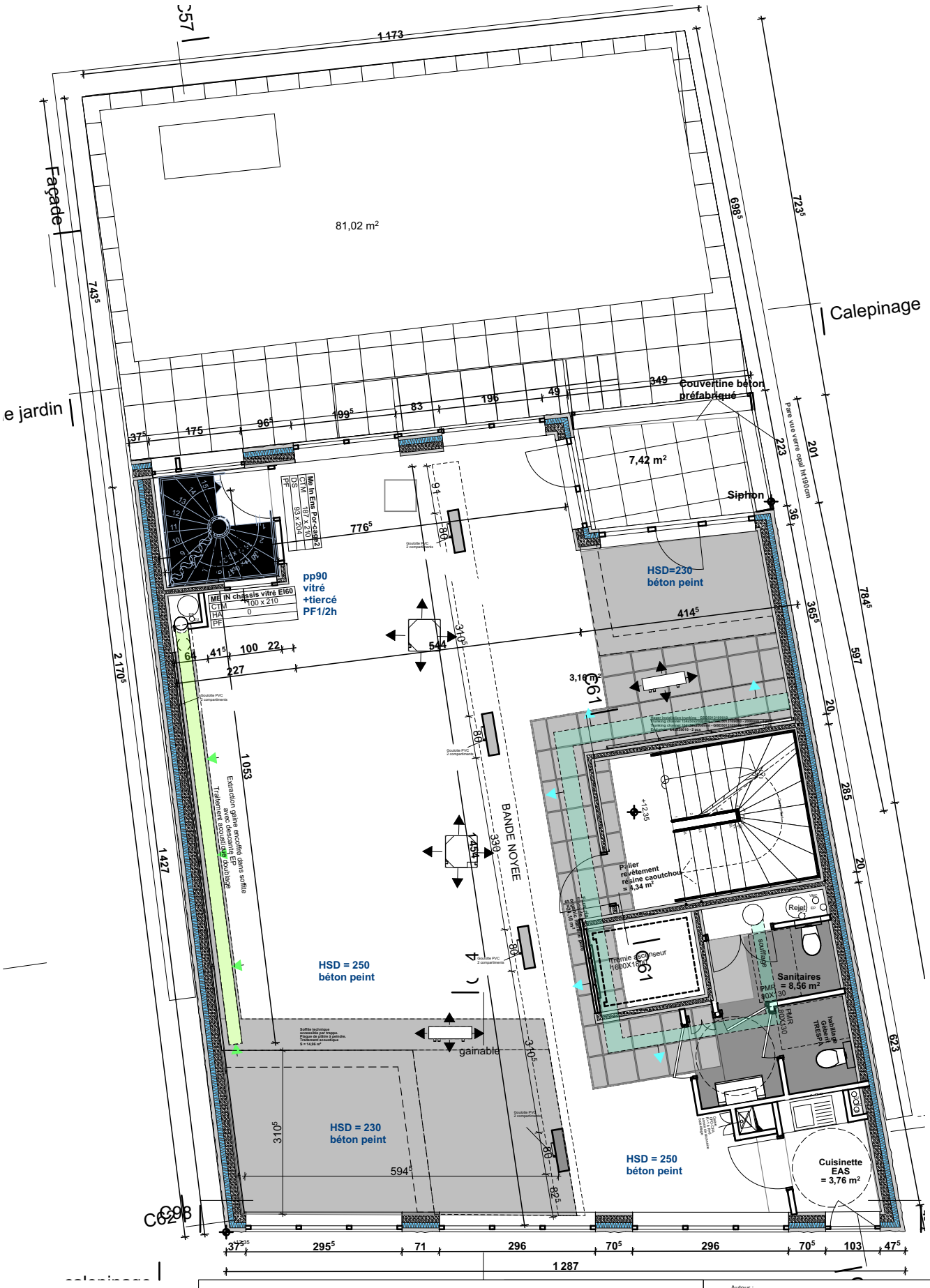

ed architecte Savoie
environnement design

Auteur :
ED ARCHITECTE SAVOIE
PIRON SYLVAIN
pironsylvain@gmail.com
06.83.02.05.63

Adresse :
LE 77 - IMMEUBLE DE BUREAU
R+6 sur 2 NIVEAUX DE SOUS_SOL
77 rue Jean Bleuzen, 92170 Vanves

Maître d'ouvrage :
SCI WAGNER 92
Monsieur et Madame HAMARD

Phase de projet:

N° de plan: **COM.5**

Nom du plan: Plan R+4 -1/100eme

/Users/edasmacbookairsylvainpiron/Downloads/PCM 77JB Plans Archi EDAS MAJ 15-12-2021 réouvert.pln

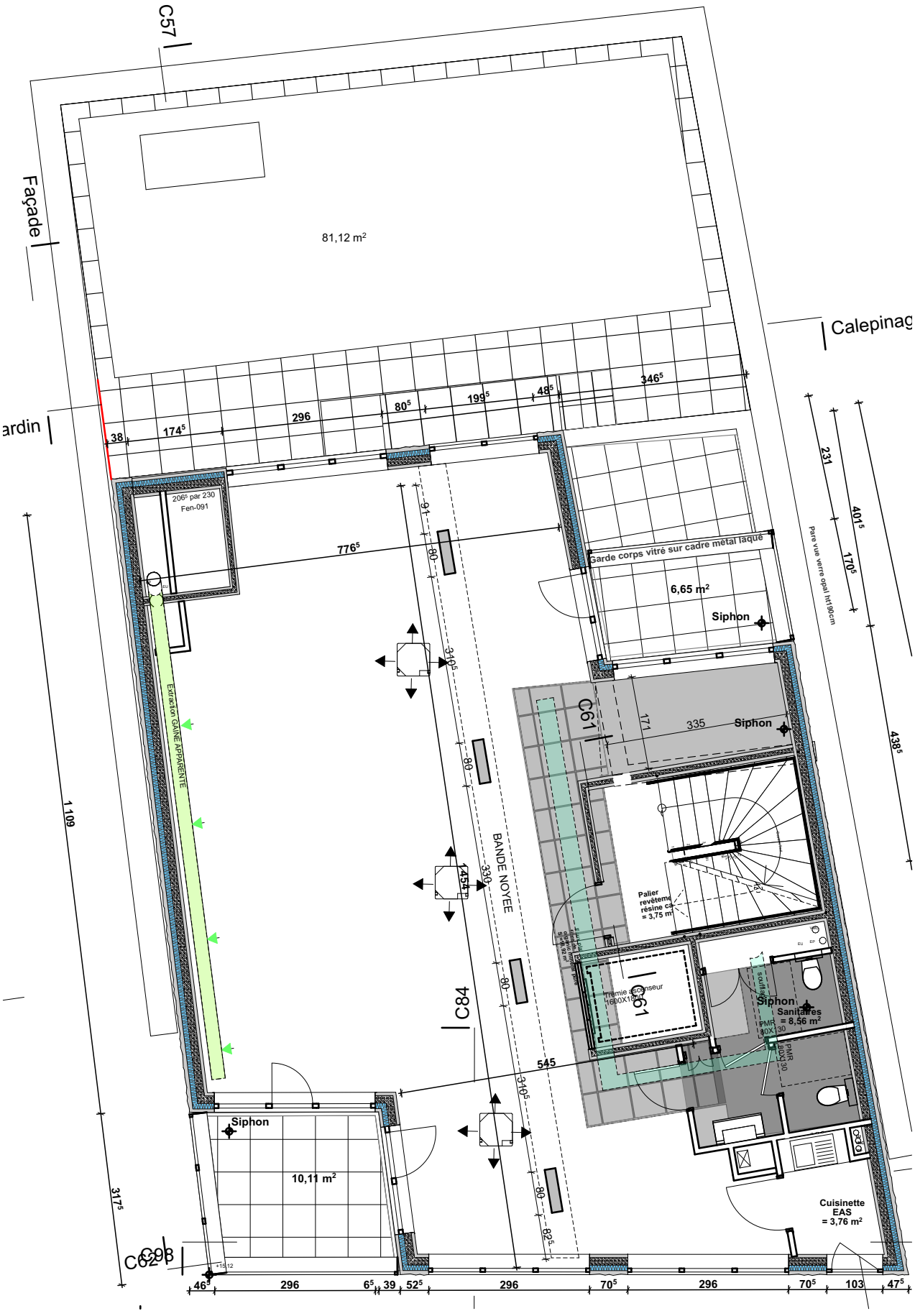

ed architecte Savoie
environnement design

Auteur :
ED ARCHITECTE SAVOIE
PIRON SYLVAIN
pironsylvain@gmail.com
06.83.02.05.63

Adresse :
LE 77 - IMMEUBLE DE BUREAU
R+6 sur 2 NIVEAUX DE SOUS_SOL
77 rue Jean Bleuzen, 92170 Vanves

Maître d'ouvrage :
SCI WAGNER 92
Monsieur et Madame HAMARD

Phase de projet:

N° de plan: **COM.6**

Nom du plan: Plan R+5 -1/100eme

/Users/edasmacbookairsylvainpiron/Downloads/PCM 77JB Plans Archi EDAS MAJ 15-12-2021 réouvert.pln